Графическое описание местоположения границ публичного сервитута

местоположение: Российская Федерация, Архангельская область, Приморский муниципальный округ, дер. Нестерово
Объект: ВЛ-0,4 кВ
Кадастровый квартал: 29:16:210601
Площадь публичного сервитута - 546 кв.м., в том числе частей земельных участков:
29:16:210601:673 - 411 кв.м.; 29:16:210601:805 - 30 кв.м.; 29:16:210601:806 - 29 кв.м.; 29:16:210601:809 - 13 кв.м.;
29:16:210601:826 - 3 кв.м.; 29:16:210601:830 - 30 кв.м.; 29:16:210601:831 - 30 кв.м.
Ширина полосы отвода публичного сервитута ВЛ-0,4 кВ - 4 м

Приложение
к постановлению Администрации Приморского муниципального округа Архангельской области
от "____"_____ 202 г. №_____

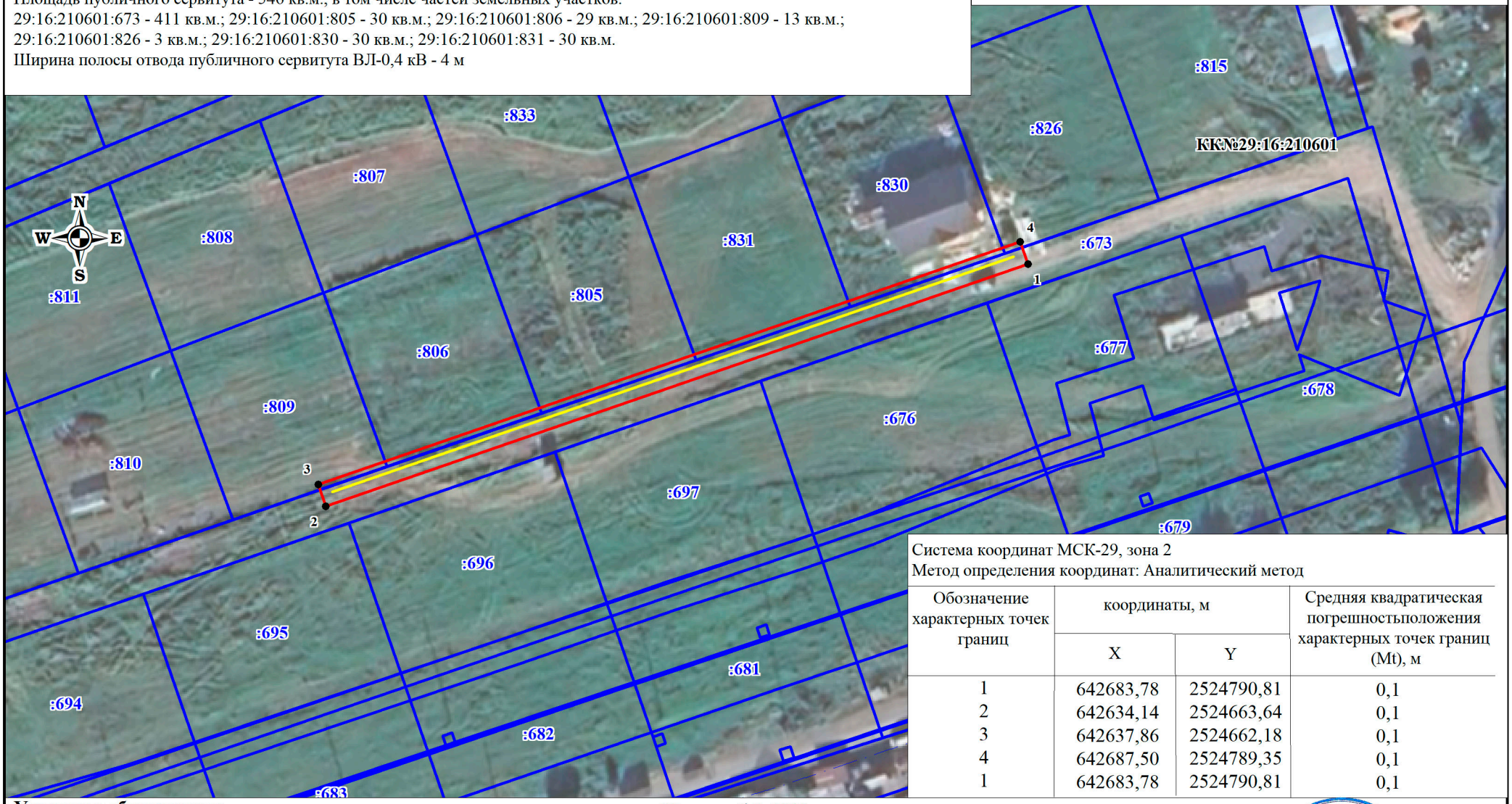

Система координат МСК-29, зона 2
Метод определения координат: Аналитический метод

Обозначение характерных точек границ	координаты, м		Средняя квадратическая погрешностьположения характерных точек границ (Mt), м
	X	Y	
1	642683,78	2524790,81	0,1
2	642634,14	2524663,64	0,1
3	642637,86	2524662,18	0,1
4	642687,50	2524789,35	0,1
1	642683,78	2524790,81	0,1

Условные обозначения:

Масштаб 1:1000

- граница публичного сервитута;

- обозначение границы земельного участка и объекта капитального строительства, сведения о которых содержатся в ЕГРН;

- граница кадастрового квартала;

КК №29:16:210601 *- номер кадастрового квартала.*

Подготовил кадастровый инженер ООО "АрхЗемПроект" Филимонова Филимонова В.А.

КАДАСТРОВЫЙ ИНЖЕНЕР Филимонова Виктория Александровна СНИЛС